PRAtique

Parution des nouveautés – Février 2024

Bibludothèque Damrémont
Allée Gustave Flaubert
Tél : 03.21.80.97.08
Site Internet : **Lequadrant.boulogne-sur-mer.fr**

Les horaires d'ouverture de la Bibludothèque Damrémont

Mardi	9h30–12h00	13h30–18h30
Mercredi	9h30–12h30 -------	13h30–18h00
Jeudi	----------	13h30–18h00
Vendredi	----------	13h30–18h30
Samedi	9h30–12h30 -------	13h30–18h00

Nouveautés FEVRIER 2024

RÉSEAU DES BIBLIOTHÈQUES
LE QUADRANT
BOULOGNE-SUR-MER

BIBLUDOTHEQUE Damrémont

Pâte à crêpes
250 g de farine
4 oeufs
1/2 litre de lait
50 g de beurre
1 sachet de sucre vanillé
1 pincée de sel

BIBLUDOTHEQUE Damrémont

Nouveautés FEVRIER 2024

Le café où vivent les souvenirs

Toshikazu Kawaguchi

Traduit du japonais par Géraldine OudinLa saveur du passé peut transformer le présent...

Sur le flanc du mont Hakodate, au nord du Japon, le café Dona Dona est réputé pour sa vue imprenable sur le port de la ville. Mais surtout, comme au café Funiculi Funicula, à Tokyo, il est possible pour ses clients d'y vivre une expérience extraordinaire : voyager dans le passé, le temps d'une tasse de café.On y rencontre Yayoi, une jeune fille qui en veut à ses parents défunts d'avoir fait d'elle une orpheline ; Todoroki, un comédien qui se languit de son épouse et de leurs rêves communs ; Reiko, submergée par la disparition de sa soeur ; Reiji, qui réalise trop tard à quel point il aime son amie d'enfance...

Autant d'âmes sincères et émouvantes qui, en retrouvant un pan de leur passé, apprennent à regarder le présent autrement et à envisager l'avenir avec plus de sérénité. Avec sa voix singulière et le talent de conteur qui ont fait son succès dans le monde entier, Toshikazu Kawaguchi signe un nouveau roman plein de sensibilité et de finesse, aussi réconfortant qu'un bon café chaud.

Mot de l'éditeur

ROMans

- A tout jamais/Colleen Hoover **[Roman sentimental]**
- De vagues herbes jaunes/Françoise Bourdin
- Hadès, la saga, T1-T3/ Scarlett St.Clair **[Roman sentimental]**
- L'été d'avant/Lisa Gardner
- La fille à la robe rayée/Ellie Midwood
- La symphonie des monstres/Marc Levy
- Le château des secrets, T3, les cœurs apaisés/Marie-Bernadette Dupuy
- Le livre des martyrs, T.7, le souffle du Moissonneur/Steven Erikson **[Science-Fiction]**

- Le templier de l'ombre, T.1 & T.2/Mireille Calmel
- Le temps des chimères/Bernard Werber **[Science-fiction]**
- Les merveilles de Noël/Marie-Bernadette Dupuy
- Les Whittier/Danielle Steel
- Menaces/Danielle Steel
- Une famille française/Christian Signol
- Le café où vivent les souvenirs/Toshikazu Kawaguchi

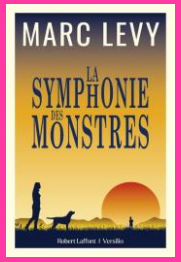

DOCumentaires

- 100 nouvelles pépites pour voir la France autrement
- Atlas insolite de la Terre
- Dans la tête de Churchill/Daniel Smith
- Erreurs de génies, histoires d'inventeurs qui ont raté pour réussir
- Histoire de France à pleines dents/Stéphane Hénaut & Jeni Mitchell

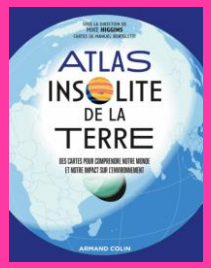

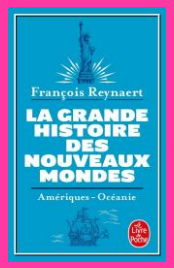

- L'astrophysique expliquée par la science-fiction !/Noémie Loiseau
- La fabuleuse histoire de la Terre/AIna Bestard
- La grande histoire des nouveaux mondes/François Reynaert
- La parentalité créative/Catherine Dumonteil Kremer
- Ma petite pâtisserie/Christophe Felder
- Pour une histoire des possibles/Quentin Deluermoz
- Surfeuses/Paola Hirou

- Tu veux vraiment t'installer à la campagne ?!/Aurélie Delahaye
- Un bébé green/Amandine Gombault
- Une histoire de France par ceux qui l'ont faite/Graham Robb
- Une histoire de tout ou presque…/Bill Bryson

ROMans POLiciers

- Ce qu'il faut de haine/Jacques Saussey
- Eclipse totale, une enquête de Harry Hole/Jo Nesbo
- Ils resteront chez nous/Lisa Jewell
- Le chat du bibliothécaire, arsenic et vieux bouquins/Miranda James
- Les détectives du Yokshire, rendez-vous avec le danger/Julia Chapman
- Reykjavik/Ragnar Jonasson
- Sur tes traces/Harlan Coben

BANdes-DESsinnées

- Echoes, T.10/Kei Sanbe
- Isekai gourmets magicalt Table cloth, T.3/Tomohiro Shimomura
- Lore Olympus, T.4-T.5/Rachel Smythe
- My Hero Academia, T.36/Kohei & Horikoshi
- Equinox, T.1, cheval de lune/Wellenstein & Gate
- Madeleine, Résistante, T.2, l'édredon rouge/JD Morvan
- Orcs & gobelins, T.21-T.22
- Si je suis la villaine autant mater le boss fina, T.3-T.4/Anko Yuzu
- The abandoned Empress, T.3-T.5/INA

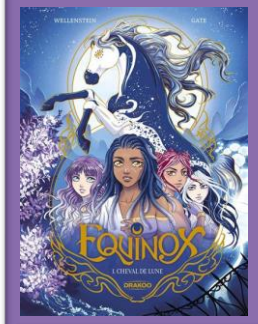

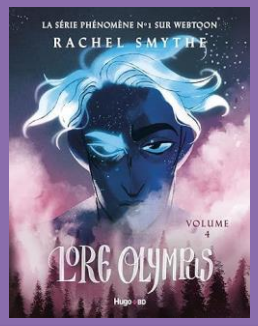

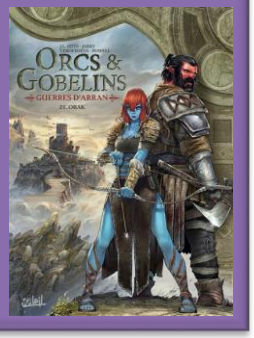

ALBums

- C'est mon arbre/Olivier Tallec
- Comment ratatiner la sorcière du quartier ?/Catherine Leblanc
- Docteur Popov/Dorothée de Monfreid
- La nature sauvage/Steve McCarthy
- Le grand bruit de la pluie/Nadine Brun-Cosme
- Le lapin magicien/Adeline Ruel
- Le livre des arbres et des plantes qui restent à découvrir/Olivier Tallec
- Le livre où la poule meurt à la fin/françois Blais
- Les trois souhaits/Anthony Browne
- Moi aussi j'ai faim !/Coralie Saudo
- Mon tee-shirt et moi/Michaël Escoffier
- Ourson et Pinson, le pique-nique et autres histoires/Jarvis
- Rébellion chez les crayons/Drew Daywatt
- Un meilleur meilleur ami/Olivier Tallec

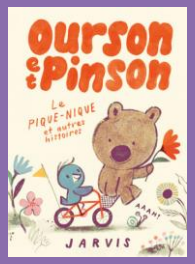

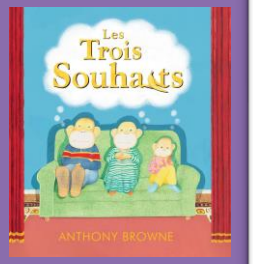

Erreurs de génies

Histoires d'inventeurs qui ont raté pour réussir

Un documentaire scientifique à l'orientation stimulante, originale et humble car si les documentaires pour la jeunesse sur les grandes inventions technologiques ne s'en tiendront en général qu'au résultat et à son explication technique.

"Erreurs de génies": Histoires d'inventeurs qui ont raté pour réussir" nous restituera ces révolutions dans leur vrai "jus", celui de l'expérimentation.

Et oui, les idées de génies ne sont pas toujours tombées comme une pomme sur la tête d'un Newton, il aura fallu travailler une idée, tester des théories, des matières et mettre à l'épreuve des énergies encore peu connues pour en évaluer les possibilités infinies.

On essaiera, on essaiera, on échouera, on échouera et on apprendra de ses "erreurs" (si tant est que l'on puisse appeler ces essais notés, des erreurs).

Extrait de Babelio par LoupALunettes

Surfeuses

Celles qui ont fait le surf, de 1915 à aujourd'hui
Paola Hirou

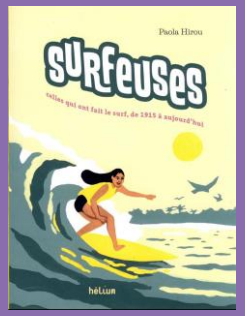

Neuf portraits de surfeuses qui ont marqué l'histoire de cette discipline, puissamment illustrés par Paola Hirou.

Apprendre à lire l'océan, épouser chaque vague, puis glisser dessus le plus longtemps possible… Fascinée par ce sport, corps à corps avec l'élément marin, Paola Hirou a choisi de mettre à l'honneur neuf championnes devenues incontournables. À travers le parcours de ces pionnières, comme Isabel Letham, Mary Ann Hawkins, Linda Benson, Joyce Hoffman, et plus récemment Rell Sunn, Lisa Andersen, Rhonda Harper, ou Maryam El Gardoum, c'est toute l'histoire mondiale du surf qui est évoquée, depuis ses origines à Hawaii où il est alors pratiqué par tous, femmes et enfants compris, jusqu'aux records actuels détenus notamment par la Française Justine Dupont, championne du monde.

Une playlist 100% sur est proposée pour accompagner la lecture sur Spotify : Playlist Surfeuses.

Histoire de France à pleines dents

Stéphane Hénaut & Jeni Mitchell

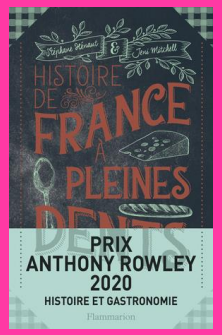

Quels sont les liens entre Charlemagne et le miel? Entre le cassoulet et la guerre de Cent Ans ou bien entre les prunes et la deuxième croisade? Les auteurs nous invitent à un passionnant voyage gastronomique pour mieux revisiter le récit national.

Notre cuisine est le fruit de multiples influences, du vin romain à la choucroute mongole. La nourriture, au coeur d'enjeux politiques et culturels – comme l'attestent la « poule au pot » d'Henri IV ou le « pain de l'égalité » des Républicains –, en dit long sur une société. Notre alimentation contemporaine est également questionnée: le végétarisme, l'engouement pour les légumes oubliés ou encore l'enthousiasme collectif pour le couscous. Un livre riche et alléchant, à déguster lentement ou à dévorer d'une seule bouchée.

Mot de l'éditeur